Trompeta 1 en SIb

Abenserraig

marxa mora

Saül Gómez Soler

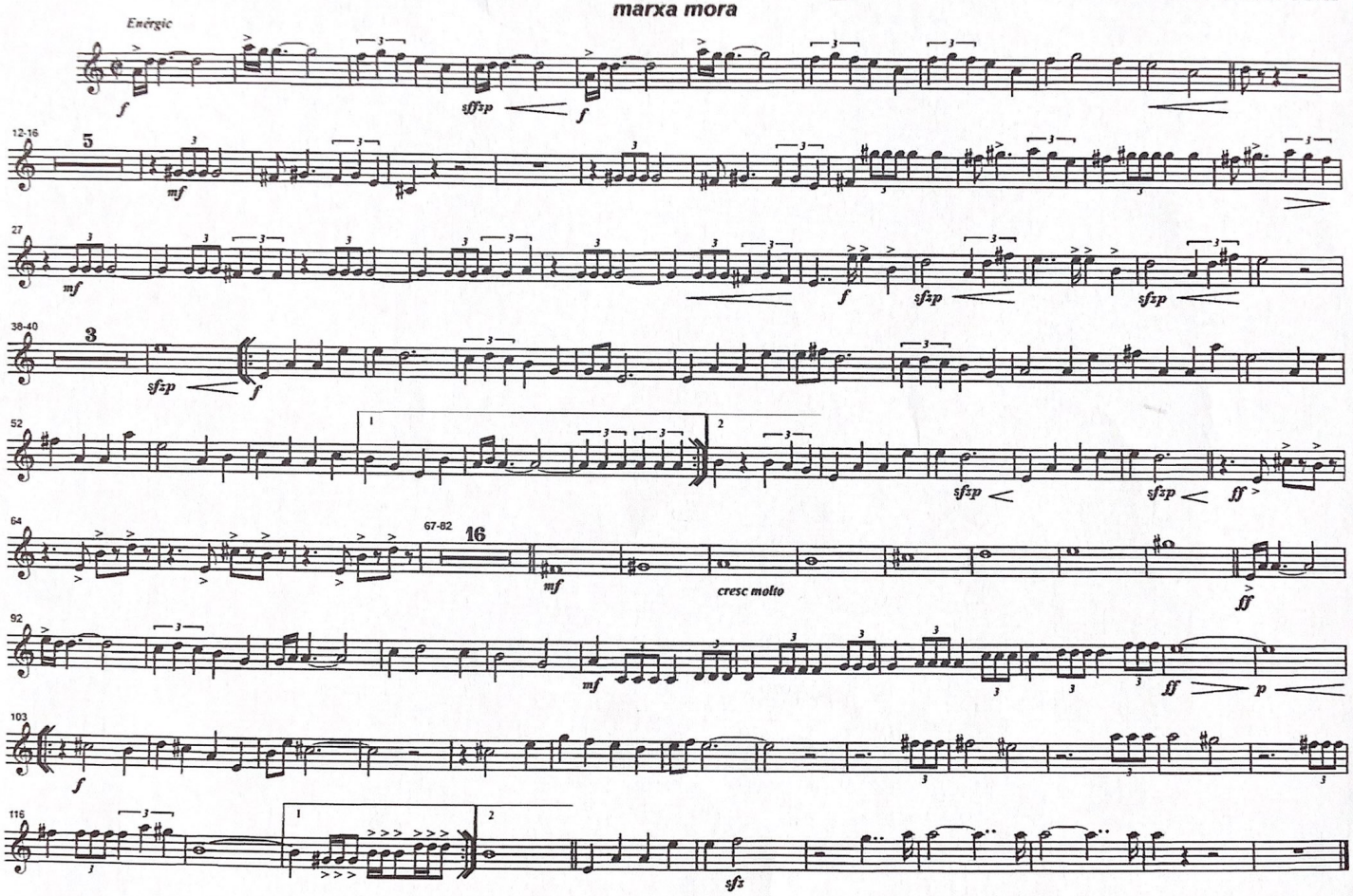

© Copyright 2004. Saul Gómez Soler, Ontinyent (València). Edició autoritzada per a tots els països a Omnes Bands, S.L. Edicions Musicals. Aielo de Malferit (València-Espanya)